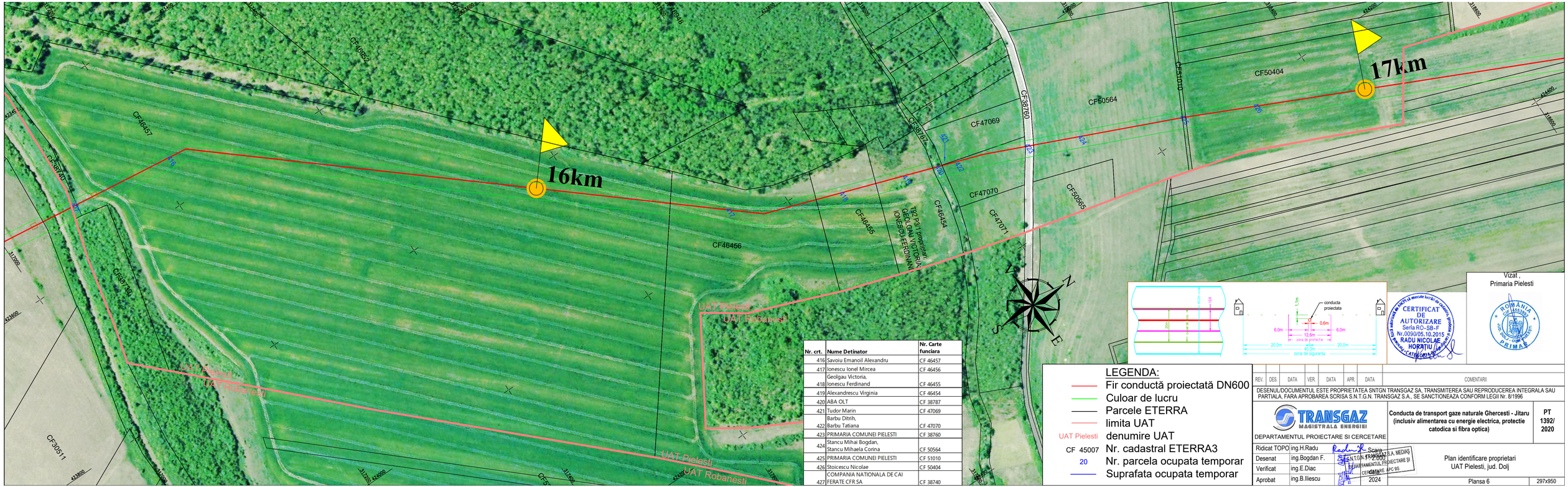

Nr. crt.	Nume Detinator	Nr. Carte funciara
416	Savoiu Emanoil Alexandru	CF 46457
417	Ionescu Ionel Mircea	CF 46456
418	Geolgau Victoria, Ionescu Ferdinand	CF 46455
419	Alexandrescu Virginia	CF 46454
420	ABA OLT	CF 38787
421	Tudor Marin	CF 47069
422	Barbu Ditrih, Barbu Tatiana	CF 47070
423	PRIMARIA COMUNEI PIELESTI	CF 38760
424	Stancu Mihai Bogdan, Stancu Mihaela Corina	CF 50564
425	PRIMARIA COMUNEI PIELESTI	CF 51010
426	Stoicescu Nicolae	CF 50404
427	COMPANIA NATIONALA DE CAI FERATE CFR SA	CF 38740

LEGENDA:

- Fir conductă proiectată DN600
- Culoar de lucru
- Parcele ETERRA
- limita UAT
- UAT Pielesti — denumire UAT
- CF 45007 — Nr. cadastral ETERRA3
- 20 — Nr. parcela ocupata temporar
- Suprafata ocupata temporar

CERTIFICAT DE AUTORIZARE
Seria RO-SB-F
Nr.0090/05.10.2015
RADU NICOLAE HORATIU

Vizat ,
Primaria Pielesti

REV.	DES.	DATA	VER.	DATA	APR.	DATA	COMENTARII

DESENUL/DOCUMENTUL ESTE PROPRIETATEA SNTGN TRANSGAZ SA, TRANSMITEREA SAU REPRODUCEREA INTEGRALA SAU PARTIALA, FARA APROBAREA SCRISA S.N.T.G.N. TRANSGAZ S.A., SE SANCTIONEAZA CONFORM LEGII Nr. 8/1996

TRANSGAZ
MAGISTRALA ENERGIEI
DEPARTAMENTUL PROIECTARE SI CERCETARE

Conducta de transport gaze naturale Ghercesti - Jitaru (inclusiv alimentarea cu energie electrica, protectie catodica si fibra optica)

PT 1392/ 2020

Ridicat TOPO	ing.H.Radu	Scara 1:20.000
Desenat	ing.Bogdan F.	
Verificat	ing.E.Diac	
Aprobat	ing.B.Iliescu	Data 2024

Plan identificare proprietari
UAT Pielesti, jud. Dolj

Plansa 6 | 297x950