

Nr. crt.	Nume Detinator	Nr. Carte Funciara Tarla / Parcela
1	SC AVICARVIL SRL	CF 50501
2	Lintoiu Ilie	CF 50502
3	Purecel Constantin	CF 50503
4	Neacsu Stancu	CF 50504
5	Balan Gheorghe	CF 50505
6	Motoi Niculina	CF 50506
7	Mazilu Dumitra	CF 50507
8	Petcu Gheorghita	CF 50508
9	Capraru Marin	CF 50509
10	Capraru Ion	CF 50510
11	Capraru Ion	CF 50511
12	Dinculescu Camelia Dinculescu Virgil	CF 50512
13	Neacsu Gheorghe	CF 50513
14	Naidin Marin	CF 50514
15	Strechie Mirel Marcel Strechie Emilia Georgeta	CF 50515
16	Lungu Dumitru	CF 50516
17	Albei Badea	CF 50517
18	Nicolae Anghelina	CF 50518
19	Rotaru Ion	CF 50519
20	Opris Liviu Florian	CF 50520
21	Scarlat Dumitra	CF 50521
22	Neacsu Gheorghita	CF 50522
23	Stancu Gheorghita	CF 50523
24	Opris Liviu Florian	CF 50524
25	Mazilu Dumitra Nicola Constanta Florentina Georgeta Mazilu Dumitru Capraru Constanta	CF 50525
26	Mazilu Ionut Sorinel Mazilu Cristina Andreea	CF 50526
27	Caruntu Maria	CF 50527
28	Cutaru Marin Cutaru Ilie	CF 50528
29	Vasile Marin	CF 50529
30	Balan Gheorghe	CF 50530
31	Lacraru Viorica Papuc Marin Papuc Ion	CF 50531
32	Costea Ion	CF 50532
33	Lintoiu Gheorghita Vant Ioana	CF 50533
34	Andrei Ilinca	CF 50534
35	Ocnaru Nicolae Noata Ghiorghita Zidaru Ioana	CF 50535
36	Nedelea Ion	CF 50536
37	Alexe Florian Decebal	CF 50537
38	Cringeanu Niculina	CF 50538
39	Draghiceanu Maria Draghiceanu Gheorghe	CF 50539
40	Cringeanu Maria Veronica Cringeanu Constantin	CF 50540
41	Ristea Matilda	CF 50541
42	UAT IPOTESTI	CF 50636
43	Gradinaru Marin Gradinaru Maria	CF 50486
44	UAT IPOTESTI	CF 50635
45	Neacsu Petra	CF 50461
46	UAT IPOTESTI	CF 50482

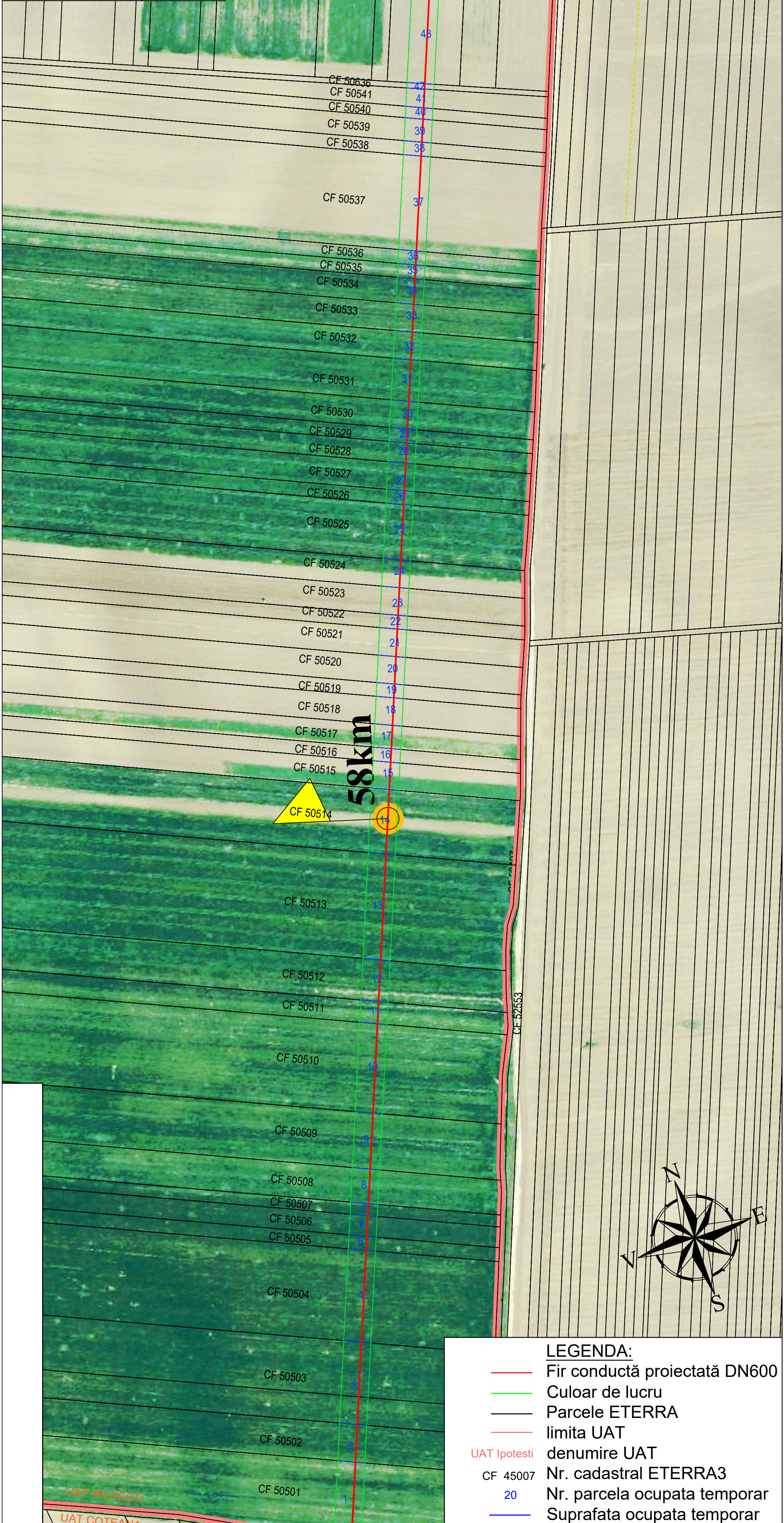

LEGENDA:	
	Fir conductă proiectată DN600
	Culoar de lucru
	Parcele ETERRA
	limita UAT
	UAT Ipotesti denumire UAT
	CF 45007 Nr. cadastral ETERRA3
	20 Nr. parcela ocupata temporar
	Suprafata ocupata temporar

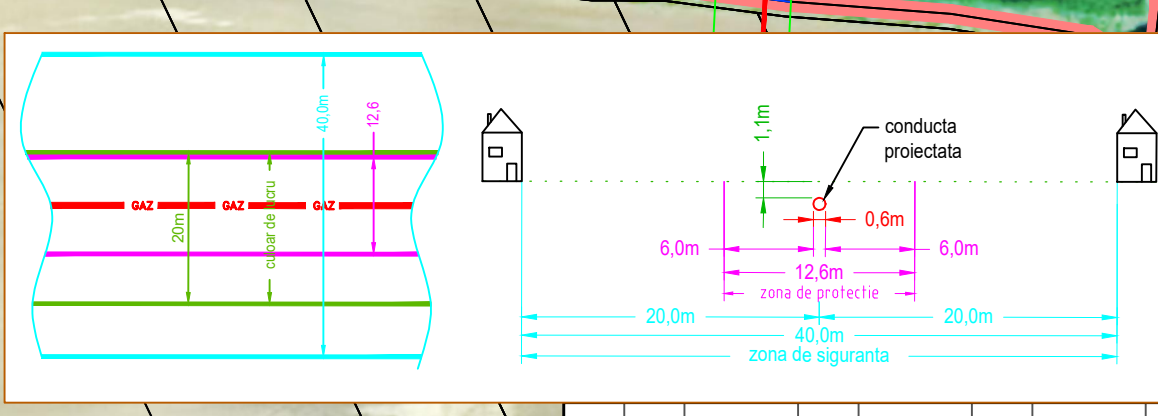

**CERTIFICAT DE AUTORIZARE**  
 Seria RO-SB-F  
 Nr. 0090/05.10.2015  
**RADU NICOLAE HORATIU**  
 Ing. S.N.T.G.N. TRANSGAZ S.A. MEDIAS  
 DEPARTAMENTUL PROIECTARE SI  
 CERCETARE  
 data APC 9S  
 2024

Vizat,  
 Primaria Ipotesti

REV.	DES.	DATA	VER.	DATA	APR.	DATA	COMENTARII	
							DESENUL/DOCUMENTUL ESTE PROPRIETATEA S.N.T.G.N. TRANSGAZ SA, TRANSMITEREA SAU REPRODUCEREA INTEGRALA SAU PARTIALA, FARA APROBAREA SCRISA S.N.T.G.N. TRANSGAZ S.A., SE SANCTIONEAZA CONFORM LEGII Nr. 8/1996	
 DEPARTAMENTUL PROIECTARE SI CERCETARE							Conducă de alimentare cu energie electrică - Jitaru (inclusiv alimentarea cu energie electrică, protecție catodică și fibra optică)	PT 1392/ 2020
Ridicat TOPO	ing. H. Radu							
Desenat	ing. Bogdan F.							
Verificat	ing. E. Diac							
Aprobat	ing. B. Iliescu							
Plan identificare proprietari UAT Ipotești, jud. Olt							Vizat, Primaria Ipotești	
Plansa 1							297x1000	